2667. Mapa: boya / bouée / beacon

GALDERA: 81450 ALMP: 195

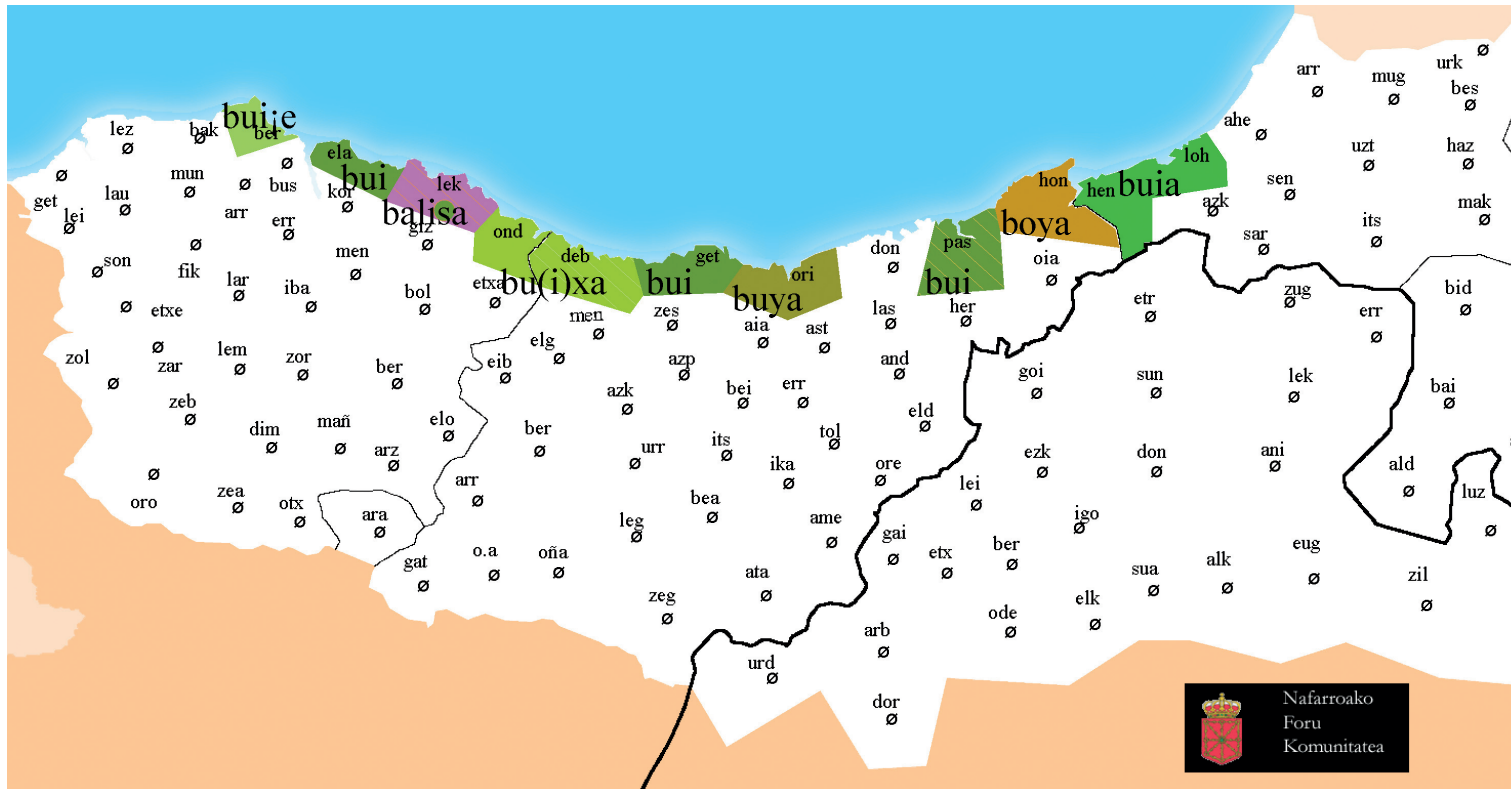

ERANTZUNAK

Bizkaia

Bermeo: βwíʒe
Elantxobe: βúi
Lekeitio: βalíśa, tuntúʃ, **βwí*
Ondarroa: βwíʃa

Gipuzkoa

Deba: búʃa, búʃ
Getaria: βuí
Hondarribia: βoǰa
Orio: βuǰá
Pasaia: buí, kúluβíś

Lapurdi

Donibane Lohizune: bújak (mark.), búʎa
Hendaia: βúʲa

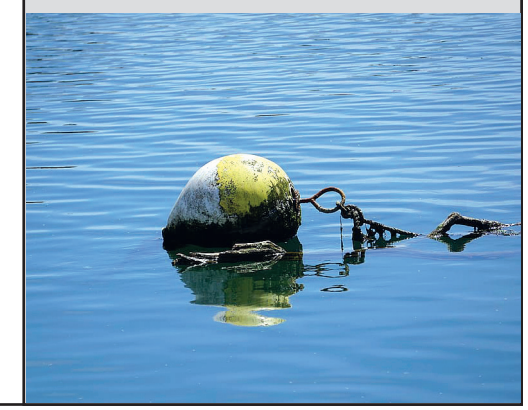

- boya
- buya
- bui
- buia
- bu(i)xa
- bui¡e
- bux
- balisa
- kulubis
- tuntux

- Ur gainean, hondora finkaturik, seinaletzat ipintzen den objektua nola izendatzen den galdetu da.

Pasaia: *Oyek e buyak dia, bañon oyek juaten tzian soka bilduakin, konpazio atea, eun braza soka o bilduak, eta zuk nai bazenun berroei brazan bota, amarratu, berroi braza askatu eta amarratu ta an eoten tzian ur gañian... geo biltzeko, bixigutan ta palomitetan ta uzatzen zan oi* [“kúlubís”].